Candidatas y Candidatos, Conóceles

Ficha Candidatura

DIPUTACIÓN PROPETARIA

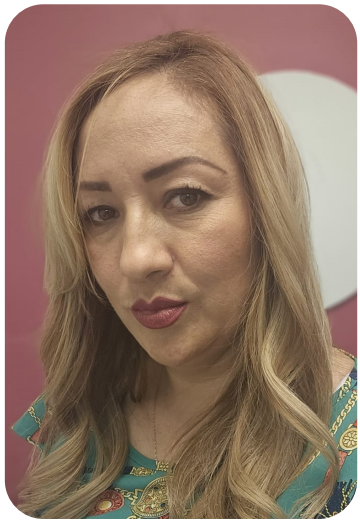

Datos de la persona Candidata(o):

Nombre: SILVIA BLANCO RAYGOZA
Edad: 43 AÑOS
Apodo: CHIVIS
Escolaridad: PREPARATORIA
Distrito: SÉPTIMO
Genero: MUJER
SUPLENTE:
Correo: silviablanco.ray@gmail.com

ESPERANZA SOCIAL NL

Medios de Contacto

Dirección de campaña:
PARAGUAYOS 234 COL ROBERTO ESPINOSA EN APODACA N.L

Teléfono de contacto: Sin datos

Correo público:
silviablanco.ray@gmail.com

Whatsapp:
8120070585

Telegram:
8120070585

Redes Sociales

www.facebook.com/silviablanco.ray

www.instagram.com/silviablanco.ray

www.tiktok.com/silviablanco.ray

www.youtobe.com/silviablanco.ray

www.twitter.com/silviablanco.ray

Propuestas Electorales

Propuesta 1:

Abriré una oficina de enlace y gestoría, en la que se contará con un catálogo de servicios y apoyos, en la que se atenderá personalmente y de manera integral a todos los ciudadanos que se acerquen buscando ayuda por encontrarse en alguna situación complicada o de necesidad, si lo que el ciudadano requiere no se

Propuesta 2:

En nuestro Estado existe un problema muy grande que con el paso del tiempo se va agravando más y es la deficiente atención en el área de la salud, desde la pésima infraestructura en las instalaciones, la falta de personal médico para la atención a los enfermos, hasta el desabasto de medicamento que se ha vuelto cotidiano en

encuentra en nuestro catálogo o no se encuentra dentro de mi competencia, buscare la manera de que la persona o dependencia correspondiente atienda el caso hasta quedar resuelto.

los últimos tiempos, todo esto afecta de manera significativa en la integridad física y emocional de las personas, y los orilla a tener en una pésima calidad de vida y es causa de deterioro tanto en el ámbito físico, personal, económico y familiar, por la deficiente atención en los servicios de salud el Estado, por lo que propondré con urgencia la modificación a las leyes y reglamentos en materia de salud, así como exhortar a las autoridades para que se atienda esta problemática de manera prioritaria.

Propuesta en materia de Género:

Desde el Congreso fortalecer y crear nuevas leyes para el combate a la violencia hacia los niños, plantear propuestas pa mejorar los programas ya existentes, teniendo como objetivo procurar la integridad en todos los sentidos de este grup vulnerable de la sociedad, en estar al pendiente a detalle de los casos que me esten reportando darle seguimiento hasta que lo niños queden seguros para evitar la violencia de los mismos niños

Trayectoria Política:

ME DESEMPEÑO ACTUALMENTE COMO MASTRA DE CATEQUISMO EN LA CAPILLA DE SAN JEI UBICADA EN LA COL. JERONIMO TREVIÑO LOS DIAS DOMINGOS DE 9AM A 11AM, LLEVANDO TAMBIEN RETIROS ESPIRITUALES PARA LA BUENA PREPARACION DE LOS NIÑOS PARA QUE HAGAN SU PRIMERA COMUNION O CONFIRMACION APRENDIENDO DOMINGO A DOMINGO DIFERENTES TEMAS QUE TRAEN LOS LIBROS Y ESTO ES LO QUE SE NECESITA PARA QUE HAGAN SU SACRAMENTOS.

¿Porqué quiero ocupar un cargo público?

PORQUE ESTOY INTERESADA EN AYUDAR A LA GENTE, ME MOTIVA EL PODER ESTAR ACTI SERVICIO DE LOS DEMAS, ES IMPORTANTE PARA MI EL ESTAR AL FRENTE PARA PODER AYUD EXTERNAR LA VOZ DE LOS DEMAS Y LLEVAR A CABO LAS NECESIDADES DE LOS QUE M NECESITAN. PUEDO VER LA GRAN NECESIDAD DE MIS VECINOS Y AMIGOS DONDE NECESITAN TANTO MEDICA COMO FISICA DE ALGUNOS APARATOS COMO MULETAS, SILLAS DE RUEI MEDICAMENTOS PARA SU SALUD Y ME GUSTARIA PODER TENER POSIBILIDAD DE AYUDARLOS.

Historia profesional y/o laboral

DEL 2004 AL 2007 ME DESEMPEÑE COMO ESTILISTA PROFESIONAL EN UN NEGOCIO PROPIO ATENDIA DE 12 A 8PM TODOS LOS DIAS.

DEL 2007 ALA FECHA ME DESEMPEÑO COMO SUPERVISORA EN FARMACIA TENIENDO A CAF PERSONAS Y ATIENDO AL PUBLICO EN GENERAL SURTIENDO RECETAS Y AL MISMO TIEM SUPERVISO Y CUMPLO CON LAS METAS Y PROPOSITOS QUE TIENE LA EMPRESA PA FUNCIONAMIENTO Y ASEGURANDOME QUE SE CUMPLAN LAS TAREAS ASIGNADAS AL PERSONAL Q TENGO A CARGO.

ÚLTIMO GRADO DE ESTUDIOS
PREPARATORIA / CONCLUIDO

CURSOS/DIPLOMADOS